

Quelles familles en Loire-Atlantique ?

396 690 familles en 2020.
Entre 2014 et 2020, leur nombre a augmenté de **1,2% par an**.

Type de familles



- 44% de couples **sans enfant***
 - 42% de couples **avec enfant***
 - 14% de familles **monoparentales**
- * de moins de 25 ans



Les familles monoparentales

En 2020, elles sont **45 810** (avec au moins un enfant de moins de 25 ans).

- ➔ **+3,1%** par an entre 2014 et 2020
- 8 sur 10** sont composées d'une femme avec son ou ses enfants.
- 55%** n'ont qu'un enfant.

Les naissances

16 119 naissances en 2022.

L'âge moyen de ces femmes était de **31,2 ans**.

1/4 de ces mères avaient **35 ans ou plus**.



Nombre d'enfants

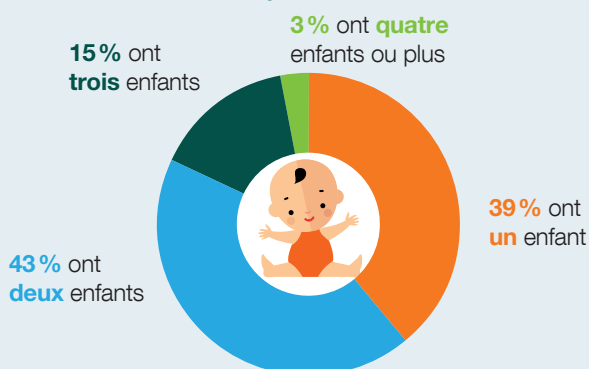

La vie de couple

- 70%** sont **mariés**
- 18%** vivent en **union libre**
- 12%** ont conclu un pacte civil de solidarité (**Pacs**)

4 672 mariages en 2021 dont **170** mariages entre personnes de même sexe.

